

Bohnenkamp

■ ■ ■ Moving Professionals

KVALITĀTES
GARANTIJA



Riepas moto tehnikai

Kvadracikli, motorrolleri, motocikli, īres kartingi
Kameras, diski



KOMPĀNIJA "BOHNENKAMP" –
KENDA UN DEESTONE OFICIĀLAIS PĀRSTĀVIS

KENDA

DEESTONE



Kvadraciklu riepu pārskats

Kenda K546F / K547 Speedracer

- ▶ Var tikt izmantota dažādiem mērķiem
- ▶ Var izmantot uz koplietošanas ceļiem Eiropā, ir sertificēta Eiropā
- ▶ Lielisks dizains priekš sporta sacensībām
- ▶ Dziļš protektors nodrošina lielisku pašattīrīšanos jebkuros apstākļos



Koplietošanas
ceļiem

Sauss, irdens, netirs,
akmeņains ceļš

K546F

K547

Kenda K572 Roadgo

- ▶ Var tikt izmantota dažādiem mērķiem
- ▶ Var izmantot uz koplietošanas ceļiem Eiropā, ir sertificēta Eiropā
- ▶ Lielisks dizains priekš sporta sacensībām
- ▶ Dziļš protektors nodrošina lielisku pašattīrīšanos jebkuros apstākļos



Koplietošanas
ceļiem

Sauss, irdens, netirs,
akmeņains ceļš

K572

Kenda K585 Bounty Hunter

- ▶ Radiāls riepas karkass ar plašu protektora kontaktvirsmu
- ▶ Augsta saķere pagriezienos
- ▶ Stabila braukšana
- ▶ Sānu grunts aizķērēji papildus saķerei
- ▶ Samazināta deformācija uz rupjiem, akmeņainiem ceļiem uzlabo kvadracikla vadāmību un stabilitāti



Koplietošanas
ceļiem

Sauss, irdens, netirs,
akmeņains ceļš

K585

Kenda K532F / K533 Klaw

- ▶ Sportiskas un sacensībām domātas darba īpašības!
- ▶ Jaukta tipa ceļiem - motokrosam, sacensībām
- ▶ Unikāls protektora zīmējums ar virzienu nodrošina maksimālas darba īpašības gan uz vidēji mīkstas, gan vidēji cietas virsmas
- ▶ Priekšējās riepas Klaw lieliski strādā pāri ar aizmugurējām riepām
Knarļi uz smilšainām virsmām un tuksnesī



Koplietošanas
ceļiem

Sauss, irdens, netirs,
akmeņains ceļš

Mālains, irdens, netirs ceļš,
ar zāli

K532F

K533

KENDA

Kvadraciklu riepu pārskats

Kenda K300 / K300F Dominator

- ▶ Lieliski der gan sacensībās, gan mierīgai braukšanai
- ▶ Protektora zīmējums ar iegriezumiem uzlabo riepas darbu pagriezienos un bremzējot. Vienlaicīgi nodrošina lielisku saķeri braucot taisni
- ▶ Optimālam jaudas balansam izmantojiet riepas Dominator gan uz priekšējās, gan aizmugurējās ass



K300

K300F

Sauss, irdens, netirs,
akmeņains ceļš

Mālais, irdens, netirs ceļš,
ar zāli

Kenda K290 Scorpion

- ▶ Izmantojama uz dažādiem ceļa segumiem



K290

Sauss, irdens, netirs,
akmeņains ceļš

Mālais, irdens, netirs ceļš,
ar zāli

Kenda K538 Executioner

- ▶ Agresīvs protektora zīmējums speciāli izstrādāts ekstremālai braukšanai
- ▶ Speciāla grunts aizķērēju konstrukcija, kura strādā kā lāpstas
- ▶ Papildus ribas riepas karkasa aizsardzībai
- ▶ Diska aizsargs
- ▶ Riepai ir 6 kordi



K538

Sauss, irdens, netirs,
akmeņains ceļš

Mālais, irdens, netirs ceļš,
ar zāli

Dublji, smiltis

Kenda K299 Bear Claw

- ▶ Maksimāla saķere
- ▶ Speciāli izstrādāta, lai samazinātu sagriežšanu, arī uz riepas bortiem
- ▶ Ilgs kalpošanas laiks pateicoties nodilumizturīgam gumijas maisījuma sastāvam



K299

Sauss, irdens, netirs,
akmeņains ceļš

Mālais, irdens, netirs ceļš,
ar zāli

Dublji, smiltis

KENDA

Kvadraciklu riepu pārskats

Kenda K592 EVO

- ▶ Lieli grunts aizķērēji riepas centrā nodrošina stabilitāti un efektīvu bremsēšanu
- ▶ Iegriezumi sānu grunts aizķērējos nodrošina ūdens novadi un lielisku saķeri uz slapjām virsmām
- ▶ Unikālas atstarpes starp grunts aizķērējiem uzlabo vadāmību un saķeri pagriezienos
- ▶ 6-slāņu riepas karkass nodrošina augstu izturību pret saduršanu. Jaunas ražošanas tehnoloģijas ļauj samazināt riepas svaru
- ▶ Riepas tiek piegādātas visos populārākajos izmēros



K592

Sauss, irdens, netirs,
akmeņains ceļš

Mālais, irdens, netirs ceļš,
ar zāli

Dublji, smiltis

Deestone D932 Swamp Witch

- ▶ Vissezona riepa ar dziļām un plašām lamilēm, kuras nodrošina augstu caurejamību
- ▶ Agresīvs pašattīrošs protektors
- ▶ 6 kordi nodrošina ilgu mūžu un augstu izturību pret saduršanu



D932

Sauss, irdens, netirs,
akmeņains ceļš

Mālais, irdens, netirs ceļš,
ar zāli

Dublji, smiltis

Deestone D936 Mud Crusher

- ▶ Protektora zīmējums nodrošina lielisku pārvietošanos, sarežģītos apstākļos, bez izspollēšanas
- ▶ Speciālas formas grunts aizķērēji nodrošina lielisku vadāmību pa akmeņainām virsmām
- ▶ 6 kordi nodrošina ilgu mūžu un augstu izturību pret saduršanu



D936

Sauss, irdens, netirs,
akmeņains ceļš

Mālais, irdens, netirs ceļš,
ar zāli

Dublji, smiltis

KENDA **DEESTONE**

Kenda K587 Bear Claw HTR - radiāla kvadracikla riepa



**Piedāvājam jauno, radiālo, kvadraciklu riepu
Kenda K587 Bear Claw HTR, kura ir populārā
modeļa K299 Bear Claw uzlabotā versija.**

- ▶ Jaunais Bear Claw modelis - ir populārās riepas Bear Claw K299 modifikācija
- ▶ 8-slāņu karkass nodrošina paaugstinātu noturību pret riepas saduršanu
- ▶ Radiāla riepas konstrukcija nodrošina stabilu braukšanu
- ▶ Absolūti jauns protektora zīmējums nodrošina lielisku protektora pašattīrīšanos un maksimālu saķeri ar ceļu



KENDA

Kvadracikla riepas

Bezceļa

KENDA **DEESTONE**



Izmērs	PR/LI	Protectora zīmējums	TL/TT	57 07562+	mm	mm	kg	km/h	bar	Sertificēta Eiropā	
6"											
145/70-6	2PR	Kenda K290 Scorpion	TL	128207	360	135	75	80	0.35	4.50	
7"											
16x8.00-7	28F	Kenda K290 Scorpion	TL	128320	403	176	100	80	0.35	5.00	E
	28F	Kenda K530F Pathfinder	TL	128337	390	174	100	80	0.35	5.00	E
8"											
18x9.50-8	30F	Kenda K290 Scorpion	TL	128474	472	224	106	80	0.85	7.00l	E
	30F	Kenda K530 Pathfinder	TL	128481	459	234	106	80	0.35	7.00l	E
18x10.50-8	29N	Kenda K533 Klaw	TL	265438	462	260	103	140	0.35	8.50	
	28F	Kenda K535 Knarly	TL	265445	468	268	100	80	0.35	8.50	
19x7.00-8	30F	Kenda K290 Scorpion	TL	128535	483	176	106	80	0.35	5.25l	E
	30F	Kenda K530F Pathfinder	TL	128542	478	174	106	80	0.35	5.50l	E
20x7.00-8	23F	Kenda K290 Scorpion	TL	128672	483	180	87	80	0.70	5.375l	E
	23F	Kenda K300F Dominator	TL	128689	508	177	87	80	0.35	5.50l	E
20x10.00-8	35F	Kenda K290 Scorpion	TL	128559	520	234	121	80	0.35	8.00l	E
	4PR	Kenda K533 Klaw	TL	278186	512	275	132	80	0.35	8.50	
20x11-8	6PR	Kenda K533 Klaw	TL	151625	526	280	155	80	0.50	8.00l	
20x11.00-8	38F	Kenda K300 Dominator	TL	128627	518	269	132	80	0.35	9.00l	E
21x10.00-8	37N	Kenda K533 Klaw	TL	265568	527	280	128	140	0.35	7.00	E
22x10.00-8	2PR	Kenda K290 Scorpion	TL	128801	547	242	125	80	0.35	8.00l	
	39F	Kenda K300 Dominator	TL	128825	558	254	136	80	0.35	8.00l	E
22x11-8	6PR	Kenda K533 Klaw	TL	151632	575	282	180	80	0.50	8.00l	
22x11.00-8	4PR	Kenda K290 Scorpion	TL	201498	547	262	155	80	0.35	9.00l	
	4PR	Deestone D928	TL	299686	553	279	155	80	0.35	9.00l	
	31F	Kenda K300 Dominator	TL	128894	559	271	109	80	0.35	8.50l	E
	2PR	Kenda K530 Pathfinder	TL	128818	558	271	155	80	0.35	8.50l	
22x12.00-8	4PR	Kenda K299 Bear Claw	TL	128948	554	294	150	80	0.35	10.00l	E
9"											
18x10.50-9	28F	Kenda K533 Klaw	TL	265452	462	265	100	80	0.35	9.00	
20x10.00-9	34F (4PR)	Kenda K290 Scorpion	TL	272368	516	241	118	80	0.35	9.00	E
20x11-9	46F (6PR)	Kenda K533 Klaw	TL	151649	524	260	155	140	0.50	8.00	E
20x11R9	43J (6PR)	Kenda K533 Klaw	TL	292830	516	275	155	100	0.50	8.00	E
20x11.00-9	4PR	Kenda K300 Dominator	TL	128634	508	277	132	80	0.35	9.00	E
22x11-9	6PR	Kenda K533 Klaw	TL	151656	574	283	180	80	0.50	8.00	E
	6PR	Kenda K535 Knarly	TL	206257	574	283	180	80	0.50	9.00	
22x11.00-9	4PR	Kenda K300 Dominator	TL	128924	560	275	155	80	0.35	9.00	E
	2PR	Kenda K530 Pathfinder	TL	128832	558	276	155	80	0.35	9.00	
	6PR	Deestone D936 Mud Crusher	TL	300078	635	279	180	80	0.50	9.00	
22x12.00-9	4PR	Kenda K299 Bear Claw	TL	128955	558	282	150	80	0.35	10.00	E
25x12.00-9	6PR	Kenda K299 Bear Claw	TL	265643	625	285	224	80	0.50	9.00	E
	2PR	Kenda K530 Pathfinder	TL	129259	622	286	195	80	0.35	9.00	E
25x12.50-9	4PR	Kenda K299 Bear Claw	TL	129334	666	292	195	80	0.35	10.00	E
10"											
20x6-10	4PR	Kenda K532F Klaw	TL	151588	490	160	73	80	0.35	5.00	E
20x11-10	6PR	Kenda K533 Klaw	TL	151663	528	265	150	80	0.50	8.00	E



KENDA K290 Scorpion

KENDA K299 Bear Claw

KENDA K300 Dominator

KENDA K300F Dominator

KENDA K530 Pathfinder

KENDA K530F Pathfinder

KENDA K532F Klaw

Kvadracikla riepas

Bezceļa

KENDA **DEESTONE**



Izmērs	PR/LI	Protectora zīmējums	TL/TT	57 07562+	mm	mm	kg	km/h	bar	Sertificēta Eiropā
10"										
20x11.00-10	37F (4PR)	Kenda K300 Dominator	TL	128603	518	266	128	80	0.35	9.00 E
21x7-10	4PR	Kenda K532F Klaw	TL	151595	514	161	93	80	0.35	5.00 E
21x7R10	25J (4PR)	Kenda K532F Klaw	TL	292823	520	169	93	100	0.35	5.00 E
21x7.00-10	25F (4PR)	Kenda K300F Dominator	TL	128740	532	185	92	80	0.35	6.00 E
	25F	Kenda K530F Pathfinder	TL	269160	520	175	92	80	0.35	5.50 E
22x7-10	28F	Kenda K532F Klaw	TL	151601	554	172	100	80	0.35	5.00 E
22x7.00-10	28N (4PR)	Kenda K530F Pathfinder	TL	271095	552	182	100	140	0.34	5.50 E
22x8.00-10	31F	Kenda K299 Bear Claw	TL	128986	550	201	109	80	0.35	6.00 E
	31F	Kenda K300F Dominator	TL	128788	561	197	109	80	0.35	6.00 E
	6PR	Deestone D936 Mud Crusher	TL	300092	550	184	125	80	0.50	5.00
22x9.00-10	28F	Kenda K530 Pathfinder	TL	265575	552	234	100	80	0.35	8.00
22x10-10	39N (4PR)	Kenda K530 Pathfinder	TL	271118	555	254	136	140	0.34	8.00 E
22x10.00-10	28F	Kenda K300 Dominator	TL	269146	554	264	100	80	0.35	8.00 E
22x11-10	6PR	Kenda K533 Klaw	TL	151670	578	273	175	80	0.50	8.50 E
22x11.00-10	39F (4PR)	Kenda K300 Dominator	TL	128863	554	267	136	80	0.35	8.50 E
	2PR	Kenda K530 Pathfinder	TL	128795	545	258	150	80	0.35	8.00
	6PR	Deestone D936 Mud Crusher	TL	300108	549	259	175	80	0.50	8.00
	6PR	Deestone D932 Swamp Witch	TL	299877	556	251	175	80	0.50	8.00
22x12.00-10	46F	Kenda K299 Bear Claw	TL	128931	548	276	170	80	0.35	10.00 E
23x7-10	31F (4PR)	Kenda K532F Klaw	TL	151618	578	168	109	80	0.35	5.00 E
23x7.00-10	31F	Kenda K299 Bear Claw	TL	129020	565	180	109	80	0.35	6.00 E
	45F (6PR)	Kenda K299 Bear Claw	TL	292809	578	188	165	80	0.70	6.00 E
23x10-10	6PR	Kenda K299 Bear Claw	TL	278001	584	258	170	80	0.50	8.00 E
23x10.00-10	62F (6PR)	Kenda K299 Bear Claw	TL	292816	610	273	265	80	1.00	8.00 E
24x11.00-10	47F (4PR)	Kenda K299 Bear Claw	TL	129143	596	262	175	80	0.35	8.50 E
25x12.00-10	2PR	Kenda K530 Pathfinder	TL	129280	605	282	195	80	0.35	10.00
25x12.50-10	51F	Kenda K299 Bear Claw	TL	129297	615	303	195	80	0.35	10.00 E
11"										
23x8.00-11	33F	Kenda K299 Bear Claw	TL	129068	586	187	115	80	0.35	7.50 E
	33F (4PR)	Kenda K530F Pathfinder	TL	272375	586	187	115	80	0.35	6.50
24x9.00-11	36F (4PR)	Kenda K299 Bear Claw	TL	129228	598	222	125	80	0.35	7.50 E
	2PR	Kenda K530 Pathfinder	TL	129204	603	229	140	80	0.35	7.00
24x10.00-11	6PR	Kenda K299 Bear Claw	TL	270784	603	215	165	80	0.48	6.00 E
25x8.00-11	4PR	Kenda K299 Bear Claw	TL	129402	622	205	125	80	0.35	6.00 E
25x10.00-11	43F	Kenda K299 Bear Claw	TL	129266	625	246	155	80	0.35	7.00 E
25x12.50-11	4PR	Kenda K299 Bear Claw	TL	129365	640	300	195	80	0.35	10.50 E
12"										
24x8.00-12	38F	Kenda K299 Bear Claw	TL	129181	594	190	132	80	0.35	6.00 E
	2PR	Kenda K530F Pathfinder	TL	129174	590	195	121	80	0.35	6.50 E
25x8-12	38F (4PR)	Kenda K532F Klaw	TL	271101	630	197	132	80	0.34	6.00 E
	43N (6PR)	Kenda K592 Bear Claw Evo	TL	523811	630	200	155	140	0.50	7.0 E
25x8.00-12	38F	Kenda K299 Bear Claw	TL	129419	623	207	132	80	0.35	7.00 E
	38F	Kenda K530F Pathfinder	TL	129396	624	200	132	80	0.35	6.50 E
25x8.00-12	43L	Kenda K538 Executioner	TL	265650	630	210	155	120	0.49	7.00 E



KENDA K533 Klaw



KENDA K592 Bear Claw Evo



KENDA K587 Bear Claw HTR



KENDA K538 Executioner



DEESTONE D932 Swamp Witch



DEESTONE D936 Mud Crusher

Kvadracikla riepas

Bezceļa

KENDA **DEESTONE**



Izmērs	PR/LI	Protektora zīmējums	TL/TT	57 07562+	mm	mm	kg	km/h	bar	Sertificēta Eiropā	
12"											
25x8.00-12	6PR	Deestone D932 Swamp Witch	TL	299907	635	204	155	80	0.45	6.50	
	6PR	Deestone D936 Mud Crusher	TL	300214	635	204	155	80	0.45	6.50	
25x10-12	50N (6PR)	Kenda K592 Bear Claw Evo	TL	523903	630	243	190	140	0.50	8.0	E
25x10.00-12	45F	Kenda K299 Bear Claw	TL	129273	630	246	165	80	0.35	8.50l	E
	50L	Kenda K538 Executioner	TL	265636	630	235	190	120	0.35	7.00	E
	6PR	Deestone D932 Swamp Witch	TL	299914	635	254	190	80	0.45	8.00	
	6PR	Deestone D936 Mud Crusher	TL	300221	635	254	190	80	0.45	8.00	
25x12.50-12	51F	Kenda K299 Bear Claw	TL	129303	652	299	195	80	0.35	10.50l	E
26x9.00-12	47F (4PR)	Kenda K299 Bear Claw	TL	426143	660	233	175	80	0.30	7.00l	E
26x9-12	50N (6PR)	Kenda K592 Bear Claw Evo	TL	523910	665	227	185	140	0.50	7.00	E
	50N (6PR)	Kenda K299 Bear Claw	TL	426150	660	228	190	140	0.70	7.00	E
26x9R12	49N (8PR)	Kenda K587 Bear Claw HTR	TL	396576	670	230	185	140	0.50	7.00	E
26x10.00-12	6PR	Deestone D932 Swamp Witch	TL	299921	660	254	200	80	0.45	8.00	
	6PR	Deestone D936 Mud Crusher	TL	300238	660	254	200	80	0.45	8.00	
	52L (6PR)	Kenda K538 Executioner	TL	271828	650	239	200	120	0.50	8.00	E
26x11-12	55N (6PR)	Kenda K592 Bear Claw Evo	TL	523927	664	266	218	140	0.50	8.00	E
	6PR	Kenda K299 Bear Claw	TL	022653	665	279	218	80	0.50	7.0	E
26x11R12	55N (8PR)	Kenda K587 Bear Claw HTR	TL	396606	671	281	218	140	0.50	8.00	E
26x12.00-12	51F	Kenda K299 Bear Claw	TL	129433	655	317	195	80	0.35	10.50l	E
	6PR	Deestone D932 Swamp Witch	TL	299938	660	304	236	80	0.45	9.50	
	6PR	Deestone D936 Mud Crusher	TL	300245	660	304	235	80	0.45	9.50	
	58L (6PR)	Kenda K538 Executioner	TL	271835	660	284	236	120	0.50	9.50	E
27x9-12	52N (6PR)	Kenda K592 Bear Claw Evo	TL	523934	688	231	200	140	0.50	7.00	E
	6PR	Kenda K299 Bear Claw	TL	022654	686	230	200	80	0.50	7.00	E
27x9R12	52N (8PR)	Kenda K587 Bear Claw HTR	TL	396354	691	234	200	140	0.50	7.00	E
27x10.00-12	45F (4PR)	Kenda K299 Bear Claw	TL	129471	650	245	165	80	0.35	8.50l	E
	54L (6PR)	Kenda K538 Executioner	TL	265711	676	240	212	120	0.49	7.00	E
	6PR	Deestone D932 Swamp Witch	TL	299945	686	254	224	80	0.45	8.00	
	6PR	Deestone D936 Mud Crusher	TL	300252	686	254	212	80	0.45	8.00	
27x11-12	56N (6PR)	Kenda K592 Bear Claw Evo	TL	523941	686	266	224	140	0.50	8.00	E
	6PR	Kenda K299 Bear Claw	TL	022655	686	279	224	80	0.50	9.00	E
27x11R12	56N (8PR)	Kenda K587 Bear Claw HTR	TL	396620	696	279	224	140	0.50	8.00	E
27x12.00-12	51F (4PR)	Kenda K299 Bear Claw	TL	129464	659	299	195	80	0.35	10.50l	E
	6PR	Kenda K538 Executioner	TL	438351	697	287	250	120	0.50	8.50	E
	6PR	Deestone D932 Swamp Witch	TL	299952	686	304	250	80	0.45	9.50	
	6PR	Deestone D936 Mud Crusher	TL	300269	686	304	250	80	0.45	9.50	
28x10.00-12	6PR	Deestone D932 Swamp Witch	TL	298474	711	254	230	80	0.45	8.00	
	6PR	Deestone D936 Mud Crusher	TL	300276	711	254	224	80	0.45	8.00	
28x12.00-12	6PR	Deestone D932 Swamp Witch	TL	298481	711	304	257	80	0.45	9.50	
	6PR	Deestone D936 Mud Crusher	TL	300283	711	304	272	80	0.45	8.00	
14"											
26x9-14	48N (6PR)	Kenda K592 Bear Claw Evo	TL	507439	660	220	180	140	0.50	7.00	E
26x9R14	48N (8PR)	Kenda K587 Bear Claw HTR	TL	497808	670	236	180	140	0.50	7.00	E
26x11-14	54N (6PR)	Kenda K592 Bear Claw Evo	TL	507446	660	269	212	140	0.50	8.0AT	E
26x11R14	54N (8PR)	Kenda K587 Bear Claw HTR	TL	396347	670	276	212	140	0.50	8.00	E
28x9-14	51L (6PR)	Kenda K538 Executioner	TL	438290	711	263	195	120	0.50	7.00	E
28x9R14	8PR	Kenda K587 Bear Claw HTR	TL	022657	714	220	195	140	0.50	7.00	E
28x11-14	58L (6PR)	Kenda K538 Executioner	TL	438306	708	263	236	120	0.50	8.00	E
28x11R14	8PR	Kenda K587 Bear Claw HTR	TL	022658	714	264	236	140	0.50	8.00	E

Kvadracikla riepas Koplietošanas ceļiem

KENDA



Izmērs	PR/LI	Protectora zīmējums	TL/TT	57 07562+	mm	mm	kg	km/h	bar	Sertificēta Eiropā	
8"											
18x9.5-8 225/55-8	30N	Kenda K547 Speedracer	TL	259543	458	238	106	140	0.35	7.00	E
18x9.50-8	30N	Kenda K572 Roadgo	TL	269191	453	233	106	140	0.35	7.00	E
19x7-8 175/75-8	20N	Kenda K546F Speedracer	TL	259529	487	182	80	140	0.35	5.50	E
19x7.00-8	20N	Kenda K572 Roadgo	TL	269207	473	180	80	140	0.35	5.50	E
19x8-8 205/65-8	24N	Kenda K547 Speedracer	TL	259550	486	215	90	140	0.35	7.00	E
20x7-8 175/85-8	23N	Kenda K546F Speedracer	TL	259499	506	188	87	140	0.35	5.50	E
21x10-8 245/65-8	37N	Kenda K547 Speedracer	TL	259574	538	266	128	140	0.35	8.00	E
21x10.00-8	37N	Kenda K572 Roadgo	TL	269221	520	250	128	140	0.35	8.00	E
22x10-8 255/70-8	39N	Kenda K547 Speedracer	TL	259581	562	263	136	140	0.35	8.00	E
9"											
20x11-9 255/55-9	38N	Kenda K547 Speedracer	TL	259611	524	272	132	140	0.35	8.00	E
20x11.00-9	38N	Kenda K572 Roadgo	TL	269214	509	267	132	140	0.35	8.00	E
10"											
21x7-10 175/70-10	40N	Kenda K546F Speedracer	TL	259512	533	177	140	140	0.35	5.50	E
21x7.00-10	25N	Kenda K572 Roadgo	TL	266596	528	172	92	140	0.35	5.50	E
22x10-10 255/60-10	55N	Kenda K547 Speedracer	TL	259598	558	254	218	140	0.35	8.00	E
22x10.00-10	55N	Kenda K572 Roadgo	TL	269238	550	248	218	140	0.35	8.00	E
165/70-10 18.5x6.0-10	27N	Kenda K546F Speedracer	TL	259482	502	193	97	140	0.35	5.00	E
225/40-10 18x10.00-10	34N	Kenda K547 Speedracer	TL	259628	482	246	118	140	0.35	8.00	E
12"											
25x8-12	38N (4PR)	Kenda K572 Roadgo	TL	271040	625	210	132	140	0.34	7.00	E
25x10-12	45N (4PR)	Kenda K572 Roadgo	TL	271033	637	248	165	140	0.34	8.00	E
205/80-12 25x8-12	43N	Kenda K546F Speedracer	TL	259536	629	207	155	140	0.50	6.00	E
255/65-12 25x10-12	50N	Kenda K547 Speedracer	TL	259635	633	250	190	140	0.50	8.00	E

Koplietošanas ceļiem

KENDA



Izmērs	PR/LI	Protectora zīmējums	TL/TT	57 07562+	mm	mm	kg	km/h	bar	Sertificēta Eiropā	
12"											
25x8R12	43J (6PR)	Kenda K537 Bounty Hunter	TL	277646	639	212	155	100	0.50	7.00	E
25x10R12	50J (6PR)	Kenda K537 Bounty Hunter	TL	277653	638	246	190	100	0.50	7.00	E
26x9 R12	49N (8PR)	Kenda K585 Bounty Hunter	TL	371276	656	236	185	140	0.50	7.00	E
26x11 R12	55N (8PR)	Kenda K585 Bounty Hunter	TL	371283	654	285	218	140	0.50	8.00	E
27x9 R12	52N (8PR)	Kenda K585 Bounty Hunter	TL	371290	676	236	200	140	0.50	7.00	E
27x11 R12	56N (8PR)	Kenda K585 Bounty Hunter	TL	371306	676	281	224	140	0.50	8.00	E
14"											
26x9R14	48N (8PR)	Kenda K585 Bounty Hunter	TL	371313	668	226	180	140	0.50	7.00	E
26x10R14	51J (6PR)	Kenda K537 Bounty Hunter	TL	277660	660	254	195	100	0.50	8.00	E
26x11R14	54N (8PR)	Kenda K585 Bounty Hunter	TL	371320	660	279	212	140	0.50	8.00	E
26x12R14	57J (6PR)	Kenda K537 Bounty Hunter	TL	277677	657	285	230	100	0.50	8.00	E



KENDA K546F Speedracer



KENDA K547 Speedracer



KENDA K572 Roadgo



KENDA K537 Bounty Hunter



KENDA K585 Bounty Hunter

Riepas motorrolleriem

KENDA



Izmērs	PR/LI	Protektora zīmējums	TL/TT	57 07562+	mm	mm	kg	km/h	bar	Sertificēta Eiropa	
8"											
3.50-8	4PR	Kenda K303	TL	329499	386	92	170	130	2.55	2.50	E
10"											
3.00-10	42J	Kenda K413	TL	134215	412	83	150	100	2.50	2.15	E
	47J (6PR)	Kenda K418	TL	022696	413	80	175	100	2.80	2.15	E
	47L	Kenda K701 (Winter)	TL	382364	413	80	175	100	2.80	2.15	E
	42J (4PR)	Kenda K324	TL	281735	412	81	150	100	2.50	2.15	E
3.50-10	51J	Kenda K413	TL	134338	432	94	195	100	2.50	2.50	E
	54J	Kenda K415	TL	134345	432	93	212	100	2.50	2.50	E
	51J (4PR)	Kenda K418	TL	022698	437	92	195	100	2.50	2.50	E
	51J (4PR)	Kenda K324	TL	281742	432	96	195	100	2.50	2.50	E
	56L	Kenda K701 (Winter)	TL	382371	437	92	224	100	2.80	2.50	E
90/90-10	50J	Kenda K413	TL	134789	416	89	190	100	2.50	2.15	E
	54J	Kenda K415	TL	134796	418	88	212	100	2.50	2.50	E
100/90-10	56J	Kenda K413	TL	133010	432	100	224	100	2.50	2.50	E
	59J	Kenda K415	TL	133027	436	98	243	100	2.50	2.50	E
	61J	Kenda K701 (Winter)	TL	022695	434	101	257	100	3.10	2.50	E
	56J (4PR)	Kenda K418	TL	022700	434	101	224	100	2.50	2.50	E
120/90-10	66M	Kenda K761	TL	152394	470	115	300	130	1.75	2.50	E
12"											
4.00-12	64J (4PR)	Kenda K418	TL	022699	517	105	280	100	2.50	2.50	E
110/70-12	47J	Kenda K761	TL	152417	465	106	175	100	1.75	3.00MT	E
110/90-12	64J	Kenda K761	TL	152424	507	112	280	100	2.50	2.50	E
120/70-12	51J	Kenda K415	TL	133164	478	118	195	100	2.25	3.50MT	E
	51M	Kenda K761	TL	152431	474	111	195	130	2.25	3.00MT	E
	54J (6PR)	Kenda K418	TL	022702	473	122	236	100	2.80	3.50	E
	58J	Kenda K413	TL	133171	476	120	236	100	2.25	3.50MT	E
	58P	Kenda K701 (Winter)	TL	382340	473	122	236	100	2.80	3.50	E
130/70-12	56J	Kenda K415	TL	133287	494	130	224	100	2.25	3.50MT	E
	56M	Kenda K761	TL	152455	482	117	224	130	2.25	3.00MT	E
	62M	Kenda K413	TL	133294	492	130	265	130	2.25	3.50MT	E
130/80-12	69J	Kenda K761	TL	152462	515	125	325	100	2.50	3.00	E
140/70-12	60M	Kenda K761	TL	152479	487	131	250	130	2.30	4.00MT	E
13"											
130/60-13	53M	Kenda K413	TL	133317	485	124	206	130	2.25	3.50MT	E
	53M	Kenda K761	TL	152486	490	123	206	130	2.25	3.50MT	E
140/60-13	57M	Kenda K413	TL	133362	449	135	230	130	2.25	4.00MT	E
	57M	Kenda K761	TL	152493	499	135	230	130	2.30	4.00MT	E
14"											
120/80-14	58P	Kenda K763	TL	022704	548	119	236	130	2.30	2.75	E
140/60-14	64P/S (6PR)	Kenda K763	TL	022705	524	139	280	130	2.30	3.75	E
150/70-14	66S (4PR)	Kenda K434	TL	022703	566	151	300	130	2.30	4.25	E



KENDA K324



KENDA K413



KENDA K415



KENDA K418



KENDA K434



KENDA K701



KENDA K761



KENDA K763

Riepas krosa motocikliem

KENDA



Izmērs	PR/LI	Protektora zīmējums	TL/TT	57 07562+	mm	mm	kg	km/h	bar	Sertificēta Eiropa	
10"											
2.50-10	33J	Kenda K771	TT	292373	381	59	115	100	1.40	1.50	
2.75-10	38J	Kenda K771	TT	281995	387	62	132	100	1.40	1.50	
12"											
80/100-12	41M	Kenda K770	TT	292311	469	80	145	130	1.40	1.60	
	41M	Kenda K771	TT	292380	469	88	145	130	1.40	1.60	
	41M	Kenda K772	TT	022666	470	92	145	130	1.40	1.60	
14"											
60/100-14	30M	Kenda K770F	TT	292298	490	67	106	130	1.40	1.40	
	30M	Kenda K771F	TT	292335	490	67	106	130	1.40	1.40	
90/100-14	49M	Kenda K771	TL	584461	545	110	185	130	1.40	1.60	
	49M	Kenda K772	TT	022661	545	110	185	130	1.40	1.60	
	49M	Kenda K783	TT	022680	545	110	185	130	1.40	1.85	
16"											
90/100-16	52M	Kenda K770	TT	281988	600	110	200	130	1.40	1.85	
	52M	Kenda K771	TT	292366	600	110	200	130	1.40	1.85	
	51M	Kenda K783	TT	022681	600	110	200	130	1.40	1.85	
17"											
4.60-17	66P (6PR)	Kenda K270	TT	281759	632	114	300	150	2.80	2.15	E
	61P (4PR)	Kenda K280	TT	352039	620	107	257	150	2.20	2.15	E
70/100-17	40M	Kenda K771F	TL	584454	578	80	140	130	1.40	1.40	
	40M	Kenda K783F	TT	022678	578	80	140	130	1.40	1.40	
130/80-17	65P (4PR)	Kenda K280	TT	022669	640	129	290	150	2.30	3.00	E
130/90-17	68M	Kenda K760	TL	584492	666	139	315	130	2.30	3.00	
18"											
3.00-18	47P (4PR)	Kenda K270	TT	022659	627	80	175	150	2.30	1.85	E
3.50-18	56P (4PR)	Kenda K280	TT	022670	649	93	224	150	2.30	2.15	E
4.00-18	6PR	Kenda K270	TT	316871	671	104	325	150	2.80	2.15	E
4.10-18	58P (4PR)	Kenda K280	TT	022675	639	104	236	150	2.30	2.15	E
	6PR	Kenda K270	TT	316888	639	97	272	150	2.80	2.15	E
4.60-18	63P (4PR)	Kenda K280	TT	022676	654	111	272	150	2.30	2.15	E
	63P (4PR)	Kenda K270	TT	281926	654	108	272	150	2.30	2.15	E
5.10-18	6PR	Kenda K270	TT	317373	686	132	365	150	2.80	3.00	E
100/100-18	59M	Kenda K760	TT	281773	666	115	243	130	2.30	2.50	
110/100-18	64M	Kenda K760	TT	281766	681	125	280	130	2.30	2.50	
	64M	Kenda K770	TT	281964	675	128	280	130	1.40	2.15	
	64M	Kenda K771	TT	281957	672	127	280	130	1.40	2.15	
	64M	Kenda K772	TT	292403	671	128	280	130	1.40	2.15	
	64M	Kenda K774	TT	317427	671	128	280	130	1.40	2.15	
	64M	Kenda K775	TT	317410	671	128	280	130	1.40	2.15	
120/100-18	68M	Kenda K760	TT	281797	690	134	315	130	2.30	3.00	
	68M	Kenda K770	TT	292328	693	135	315	130	1.40	2.50	
	68M	Kenda K771	TT	281780	693	135	315	130	1.40	2.50	
	68M	Kenda K772	TT	350486	693	135	315	130	1.40	2.50	



KENDA K270



KENDA K280



KENDA K760



KENDA K770



KENDA K770F



KENDA K771



KENDA K771F

Riepas krosa motocikliem

KENDA



Izmērs	PR/LI	Protektora zīmējums	TL/TT	57 07562+	mm	mm	kg	km/h	bar	Sertificēta Eiropa	
19"											
70/100-19	42M	Kenda K770F	TT	292281	634	82	150	130	1.40	1.40	
	42M	Kenda K772F	TT	022663	634	80	150	130	1.40	1.40	
	42M	Kenda K783F	TT	022679	634	80	150	130	1.40	1.40	
100/90-19	57M	Kenda K760	TT	281834	669	104	230	130	2.30	2.15	
	57M	Kenda K770	TT	292304	680	122	230	130	1.40	1.85	
	57M	Kenda K771	TT	281803	684	121	230	130	1.40	1.85	
	57M	Kenda K772	TT	292397	684	121	230	130	1.40	1.85	
110/90-19	62M	Kenda K760	TT	281841	690	124	265	130	2.30	2.15	
	62M	Kenda K770	TT	281940	696	132	265	130	1.40	2.15	
	62M	Kenda K771	TT	281810	696	128	265	130	1.40	2.15	
	62M	Kenda K772	TT	281858	698	127	265	130	1.40	2.15	
120/90-19	66M	Kenda K770	TT	281933	700	135	300	130	1.40	2.50	
	66M	Kenda K771	TT	281865	700	135	300	130	1.40	2.50	
	66M	Kenda K772	TT	281827	700	135	300	130	1.40	2.50	
21"											
3.00-21	51P (4PR)	Kenda K280	TT	022677	703	80	195	150	2.30	1.85	E
3.25-21	57P (4PR)	Kenda K270	TT	317366	709	89	230	150	2.30	2.15	E
80/100-21	51M	Kenda K760	TT	281872	716	90	195	130	2.30	1.60	
	51M	Kenda K770F	TT	281919	708	90	195	130	1.40	1.60	
	51M	Kenda K771F	TT	281896	709	89	195	130	1.40	1.60	
	51M	Kenda K772F	TT	281889	709	89	195	130	1.40	1.60	
	51M	Kenda K774F	TT	317380	704	92	195	130	1.40	1.60	
	51M	Kenda K775F	TT	317403	704	92	195	130	1.40	1.60	
90/90-21	54P (4PR)	Kenda K270	TT	281902	700	92	212	150	2.30	2.15	E

TT – kameras tipa riepa TL – bezkameras tipa riepa



KENDA K772

KENDA K772F

KENDA K774

KENDA K774F

KENDA K775

KENDA K775F

KENDA K783

Riepas šoseju motocikliem

KENDA



Izmērs	PR/LI	Protectora zīmējums	TL/TT	57 07562+	mm	mm	kg	km/h	bar	Sertificēta Eiropā	
15"											
170/80-15	77H	Kenda K673	TL	022682	653	142	412		2.80	4.00	E
	77H	Kenda K671	TL	022693	653	170	412		2.80	4.00	E
16"											
130/90-16	74H	Kenda K673	TL	022683	640	129	375		2.80	3.00	E
	74H	Kenda K671	TL	022694	640	129	375		2.80	3.00	E
130/90VB16	67V	Kenda K676	TL	022684	639	129	207		2.95	3.00	E
150/80VB16	71V	Kenda K676	TL	022685	643	150	345		2.95	3.00	E
17"											
110/70-17	54H	Kenda K674F	TL	022689	586	110	212		2.80	3.00	E
	54H	Kenda K671F	TL	022691	586	110	212		2.80	3.00	E
110/70VB17	54V	Kenda K676F	TL	022690	586	110	212		2.95	3.00	E
140/70-17	66H	Kenda K674	TL	022688	628	139	300		2.80	3.75	E
	66H	Kenda K671	TL	022692	628	139	300		2.80	3.75	E
140/80VB17	69V	Kenda K676	TL	022686	656	142	325		2.95	4.25	E
150/70VB17	69V	Kenda K676	TL	022687	642	151	325		2.95	4.25	E
18"											
4.00-18	64P (4PR)	Kenda K262	TT	022665	671	104	280		2.3	2.15	E
19"											
3.75-19	66P (6PR)	Kenda K272	TT	022660	687	99	300		2.8	2.15	E



KENDA K262



KENDA K272



KENDA K671



KENDA K673



KENDA K674

Riepas īres kartingiem

KENDA



Izmērs	Shore	Protectora zīmējums	TL/TT	57 07562+	mm	mm	kg	km/h	bar	Sertificēta Eiropā
5"										
10X4.50-5	62	Kenda K404 GX	TL	132983	267	133	130	80	4.00	4.65
	70	Kenda K404 GX	TL	288918	264	135	160	80	4.00	4.65
11X7.10-5	62	Kenda K404 GX	TL	133102	290	211	135	80	4.00	7.75
	70	Kenda K404 GX	TL	336237	290	211	170	80	3.90	7.75

TT – kameras tipa riepa TL – bezkameras tipa riepa



KENDA K404 GX

Kameras motorolleriem un krosa motocikliem



Izmērs	Priekš izmēriem	Ventilis	57 07562+	
8"				
3.50-8	3.50-8	TR13	127583	50
	3.50-8 · 4.00-8	TR87	127606	50
4.00-8	16x4 · 3.50-8 · 4.00-8 · 400x100	TR13	127644	50
10"				
3.00-10	3.00-10 · 3.50-10 · 4.00-10	TR13	154138	50
	3.00-10 · 3.50-10 · 90/90-10 · 100/80-10 · 110/80-10	TR4	263243	20
	3.00-10 · 3.50-10 · 4.00-10	TR87	154145	50
12"				
3.00-12	3.00-12 · 3.50-12	TR13	127491	50
	3.00-12	TR4	263298	20
3.50-12	3.50-12	TR4	263304	20
14"				
2.50-14	2.50-14 · 2.75-14 · 3.00-14 · 60/100-14 · 80/80-14	TR4	263328	20
3.50-14	3.50-14 · 4.10-14 · 5.40-14 · 80/100-14 · 90/100-14 · 110/80-14	TR4	263335	20
17"				
2.00-17	2.00-17 · 2.25-17	TR4	263533	20
2.50-17	2.50-17 · 2.75-17 · 3.00-17 · 70/100-17	TR4	263380	20
4.10-17	4.10-17 · 4.60-17	TR4	263397	20
4.50-17	4.50-17 · 5.10-17	TR4	263403	20
18"				
2.25-18	2.25-18 · 2.50-18 · 2.75-18	TR4	263410	20
2.75-18	2.75-18 · 3.00-18 · 90/90-18	TR4	263427	20
3.00-18	3.00-18 · 3.60-18 · 90/90-18 · 100/80-18	TR4	263434	20
3.50-18	3.25-18 · 3.50-18 · 4.10-18 · 110/80-18	TR4	263441	20
4.00-18	4.00-18 · 4.25/85-18	TR4	263458	20
4.25-18	4.00-18 · 4.25-18 · 4.50-18	TR4	263465	20
19"				
2.00-19	2.00-19 · 2.25-19	TR4	263540	20
2.50-19	2.50-19 · 2.75-19 · 70/100-19	TR4	263472	20
3.00-19	3.00-19 · 3.60-19 · 90/90-19 · 100/90-19	TR4	263489	20
3.50-19	3.25-19 · 3.50-19 · 4.10-19 · 110/80-19 · 110/90-19 · 120/80-19 · 130/80-19	TR4	263496	20
21"				
2.50-21	2.25-21 · 2.50-21 · 2.75-21 · 70/100-21 · 80/80-21 · 80/90-21	TR4	263502	20
3.00-21	3.00-21 · 3.25-21 · 80/100-21 · 80/90-21 · 90/90-21 · 90/80-21	TR4	263519	20

Ventiļi

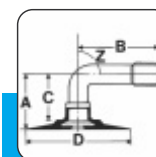
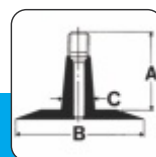
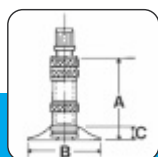

	TR 4 V1-09-1	TR 6
A mm	29	29,5
B mm	44	68x42
C mm	4	5,5

	TR 13 V2-01-1 · 38 G 11.5
A mm	35
B mm	56
C mm	11,5

	TR 87 V1-08-1 · 33 G 90
A mm	19
B mm	33
C mm	15
D mm	44,5
Z	90°

Kameras kvadracikliem



Izmērs	Priekš izmēriem	Ventilis	57 07562+	
6"				
13x5.00-6	13x5.00-6 · 13x6.00-6 · 145/70-6	TR13	154114	22
8"				
18x8.50-8	18x11.00-8 · 18x7.00/7.50-8 · 18x8.50/9.50-8 · 18x8.50-8	TR13	154190	22
20x8.00-8	20x7.00-8 · 20x8.00-8 · 20x10.00-8	TR13	153162	22
22x10.00-8	21x11.00/12.00-8 · 22x10.00/11.00/12.00-8 · 22x10.00-8	TR13		22
9"				
20x10.00-9	20x10.00-9 · 20x11.00-9	TR13	126692	20
22x11.00-9	22x11.00-9	TR13		14
25x11.00-9	25x11.00-9 · 25x12.00-9 · 25x13.50-9	TR13	154152	14
10"				
20x8.00-10	20x8.00-10 · 20x10.00-10	TR13	126784	30
21x7.00-10	21x7.00/9.00-10 · 21x7.00-10 · 22x8.00/9.00/10.00/11.00-10 · 23x8.00-10	TR13		30
12"				
25x8.00-12	25x8.00-12 · 25x10.00-12	TR13	151151	20
26x12.00-12	26x12.00-12	TR13	127293	15
27x8.50-12	27x8.50-12 · 27x9.50/10.00-12 · 27x10.50-12	TR13	154220	15

Diski kvadracikliem

Papildus informācija

A = Centrālā urbuma diametrs (mm)

B = Attālums starp pretējo skrūvju centriem

BD = Attālums no diska iekšējās malas līdz diska centrālajai plāksnei

ET = Iznesums

E = Skrūvju urbuma diametrs (mm)

F = Diska diametrs (collās)

G = Diska platums (collās)

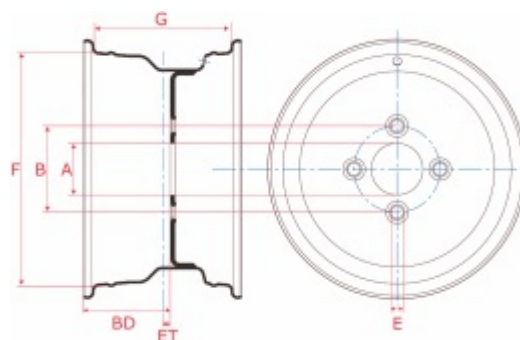

Skrūvju urbumu konstrukcija

Skrūvju urbumu konstrukcijai ir liela nozīme, lai precīzi nodrošinātu skrūvju atrašanās vietu un ciešu diska piespiešanu pie stupicas.

Skrūvju urbumi var būt dažādu diametru un dažādas formas (koniskie un sfēriskie).

Iznesums

Iznesums ir attālums no diska centra līdz diska centra plāksnei.

Iznesums var būt pozitīvs (+) vai negatīvs (-). Ja iznesums ir pozitīvs, tad ritenis atrodas tuvāk tehnikai. Ja iznesums ir negatīvs, tad ritenis atrodas tālāk no tehnikas.

Zīmējumos ir attēlots pozitīvs un negatīvs iznesums.

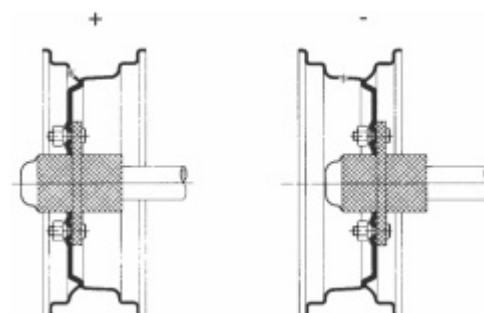

Bohnenkamp

■ ■ ■ Moving Professionals

KVALITĀTES
GARANTIJA



Kompānija Bohnenkamp Group, kura dibināta Vācijā 1950 gadā, ir lielākais Eiropas riepu, kameru, komplekto riteņu, disku, tiltu, dubulto riteņu un citu rezerves daļu piegādātājs lauksaimniecības, industriālās, kalnu rūpniecības, piekabju, kravas automašīnu un citas speciālās tehnikas ražotājiem un lietotājiem.



Mēs esam pasaulē plaši pazīstamu ražotāju oficiālie pārstāvji - BKT, KENDA, DEESTONE, STARCO, VOLTYRE, WINDPOWER, FAD ASSALI, NEXEN un citu.

Uz visu ražoto un piegādāto produkciju, bez izņēmumiem, attiecas STANDARTA RAŽOTĀJA GARANTIJA un PAPILDUS KOMPĀNIJAS GARANTIJA uz visu ekspluatācijas laiku, kura nodrošina ātru lietotāja pretenzijas izskatīšanu un ātru preces apmaiņu pret jaunu, ja tiek konstatēts ražošanas defekts.



Kompānijas "Bohnenkamp" noliktavās vienmēr ir pilns riepu, disku un kameru sortiments priekš traktoriem, ekskavatoriem, greideriem un citai industriālajai un lauksaimniecības tehnikai. Lai iepazītos ar preču sortimentu un cenām, lūdzu, sazinieties ar mūsu kompāniju.

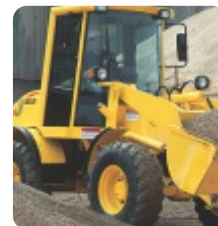
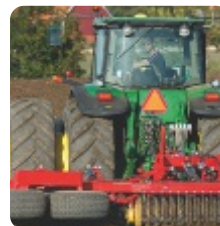

SIA "Bohnenkamp"

"Lapegles" (Dommo Biznesa Parks),
Stūnīši, Olaines nov., LV-2127, Latvija

Tālr. +371 67 620 144

Fakss +371 67 607 334

e-mail: martins.sipols@bohnenkamp.lv